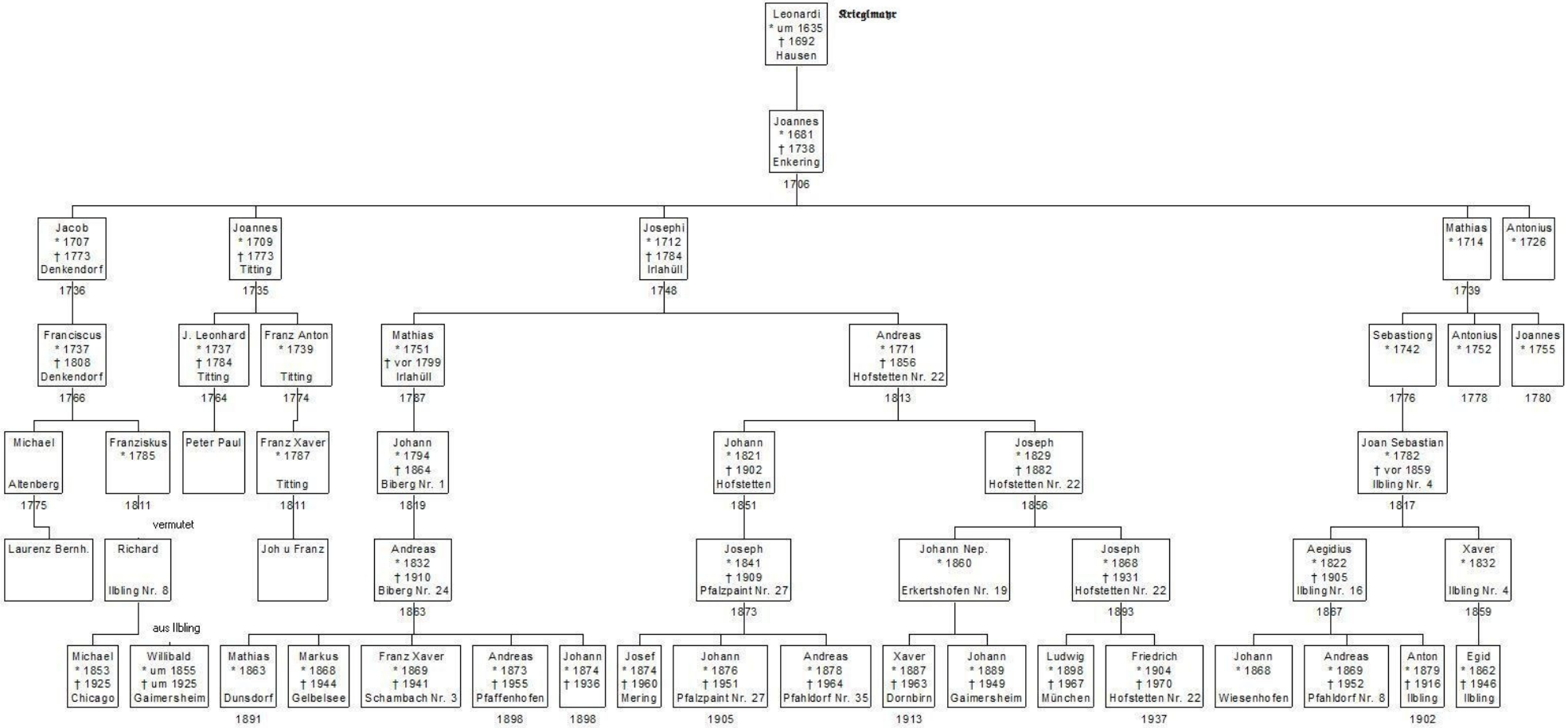
Leonardi * um 1635 † 1692 Hausen
Kriegimayr
Joannes * 1681 † 1738 Enkering
1706
Jacob * 1707 † 1773 Denkendorf
1736
Joannes * 1709 † 1773 Titting
1735
Josephi * 1712 † 1784 Irlahüll
1748
Mathias * 1714
1739
Antonius * 1726
Franciscus * 1737 † 1808 Denkendorf
1766
J. Leonhard * 1737 † 1784 Titting
1764
Franz Anton * 1739 Titting
1774
Mathias * 1751 † vor 1799 Irlahüll
1787
Andreas * 1771 † 1856 Hofstetten Nr. 22
1813
Sebastiong * 1742
1776
Antonius * 1752
1778
Joannes * 1755
1780
Michael Altenberg
1775
Franziskus * 1785
1811
Peter Paul
Franz Xaver * 1787 Titting
1811
Johann * 1794 † 1864 Biberg Nr. 1
1819
Johann * 1821 † 1902 Hofstetten
1851
Joseph * 1829 † 1882 Hofstetten Nr. 22
1856
Joan Sebastian * 1782 † vor 1859 Ilbling Nr. 4
1817
vermutet
Laurenz Bernh.
Richard Ilbling Nr. 8
Joh u Franz
Andreas * 1832 † 1910 Biberg Nr. 24
1863
Joseph * 1841 † 1909 Pfalzpaint Nr. 27
1873
Johann Nep. * 1860 Erkertshofen Nr. 19
Joseph * 1868 † 1931 Hofstetten Nr. 22
1893
Aegidius * 1822 † 1905 Ilbling Nr. 16
1867
Xaver * 1832 Ilbling Nr. 4
1859
aus Ilbling
Michael * 1853 † 1925 Chicago
Willibald * um 1855 † um 1925 Gaimersheim
Mathias * 1863 Dunsdorf
1891
Markus * 1868 † 1944 Gelbelsee
Franz Xaver * 1869 † 1941 Schambach Nr. 3
Andreas * 1873 † 1955 Pfaffenhofen
1898
Johann * 1874 † 1936
1898
Josef * 1874 † 1960 Mering
Johann * 1876 † 1951 Pfalzpaint Nr. 27
1905
Andreas * 1878 † 1964 Pfahldorf Nr. 35
Xaver * 1887 † 1963 Dornbirn
1913
Johann * 1889 † 1949 Gaimersheim
Ludwig * 1898 † 1967 München
Friedrich * 1904 † 1970 Hofstetten Nr. 22
1937
Johann * 1868 Wiesenhofen
Andreas * 1869 † 1952 Pfahldorf Nr. 8
Anton * 1879 † 1916 Ilbling
1902
Egid * 1862 † 1946 Ilbling
Michael USA (IL) erloschen
Gaimersheim Augsburg München
Dunsdorf Biberg Hepberg Kipfenberg Pörnbach München
Gelbelsee Denkendorf München Herbertshausen
Schambach Unterhaunstadt Wettstetten
Pfaffenhofen
Oberhaunstadt Ingolstadt
Mering
Pfalzpaint
Pfahldorf, Egweil
Dornbirn, St. Margarethen
Gaimersheim Stammham
München
Hofstetten München
Wiesenhofen Beilgries
Pfahldorf Adelschlag
Ingolstadt Kaising Greding
Ilbling, USA (MN) Kinding Walleshausen

12.10.11